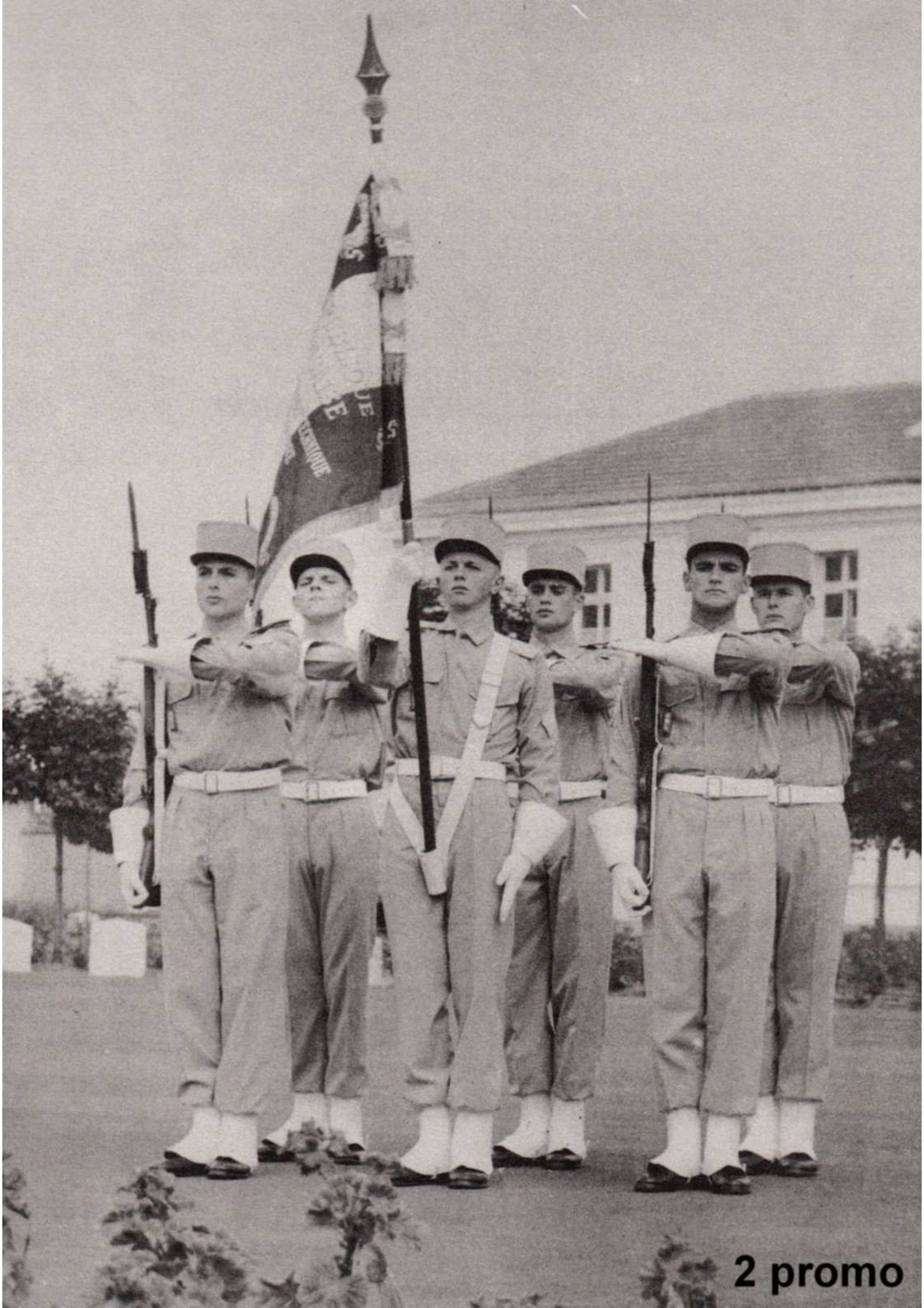

2 promo

ANNÉE 1966/67

FAITS CARACTÉRISTIQUES

- Instruction militaire de la 2° promo à VERDUN.
- Inauguration des S 1
- Exposition "Technicien pour demain"
- Baptême 2° promo "Général ESTIENNE"
- Création annexe de Tulle.

1° année = 4ème promo / 2° année = 3ème promo / 3° année = 2° promo

EFFECTIFS

Off. _____

S/O _____

M.D.R. _____

Elèves 4° promo 582

Elèves 3° promo 496

Elèves 2° promo 445

P. C. _____

C.A.P. _____

RECRUTEMENT

Concours

date des epreuves: 1/6/66

nb de candidats: 2327.

Admis = 582

DÉCÈS

A/c MICHELIN Roger (INF) le 19/6/67 à NIMES (en service)

ANNÉE 66/67

CHRONOLOGIE

1 septembre 66 — L'annexe de l'ETAT installée au quartier RIVET à CPermanFd est dissoute.

20 septembre 66 — Retour de vacances de 496 ePever de Pa 3ème promo

23 septembre 66 — Retour de vacances de 215 ePever de Pa 2ème promo (2ème série)

26 septembre 66 — " " " des 230 ePever restant de Pa 2ème promo (1ère série) et reprise du travail par Per ePever de Pa 3ème promo.

27 septembre 66 — Reprise des cours par Pes ePever de Pa 2ème promo (2ème série)

29 septembre 66 — Une prise d'armes suivie d'une remise de décoration et d'un défilé à Pieu sur Pa cour d'honneur à l'occasion du départ sur VERDUN des ePever de Pa 2e promo (1ère série). Cette cérémonie présidée par le GB GUEDIN groupe Pa musique, Per 2 compagnies du GE n°3, Per ePever de Pa 3ème promotion, du GE n° 1, Pa Cie école, Per invités, Per off, prof, S/O et une délégation PC.

Décorations : voir au dos.

11h45 : Inauguration du bâtiment S1 par Pe

ANNÉE 66/67

CHRONOLOGIE

général GUEDIN en présence de Mr GROUAU, inspecteur régional de l'enseignement technique, Mr DUSSERE, sous préfet d'ISSOIRE, Mr GAILLARD conseiller général, maire d'ISSOIRE

2 octobre 66 — arrivée de 582 élèves constituant la 4ème promo et admis à l'école à la suite du concours passé le 1er juin dans les divisions et subdivisions militaires

29 octobre 66/1 novembre : Vacances de Toussaint pour les élèves des 2° et 3° promotions.

2 novembre 66 — Reprise des cours pour les élèves des 2°, 3° et 4° promo

10 novembre 66 — 15h00 : Une prise d'armes a lieu sur la cour d'honneur groupant le drapeau et sa garde, la musique, les GE n° 1 et 3, les off, prof, S/O et une délégation PC : Allocution du colonel MICHEL; Remise des insignes de berets aux présidents de groupe de 1ère année; Présentation au drapeau des élèves de 1ère année; Défilé des élèves de 1ère année. Porte drapeau : ESOA BOURGEOIS.

ANNÉE 66/67

CHRONOLOGIE

11 novembre 66

10h15 : Prise d'armes place de Jaude à Clermont Fd avec la participation de l'école groupant le drapeau, le colonel MICHEL, les off d'état-major, les élèves de 3e année.

11h00 : Prise d'armes à ISSOIRE, place Allaroche, groupant le drapeau et sa garde, la musique, le groupement élèves n° 1 et 3 sous les ordres du col LEPRAT, cdt en 2cd, et en présence du Col MICHEL

- Dépôt de gerbes aux monuments 14/18 et 39/45
- Sonnerie aux morts
- Défilé des élèves de 3e et 2e année.

13 novembre 66

Une messe présidée par le Colonel MICHEL est célébrée dans la chapelle de l'école à l'intention des morts de la guerre 14/18.

30 novembre 66

Visite de l'école par le général RUELLAN, cdt la 52e division militaire.

21 décembre 66

Réunion du conseil des élèves à la salle d'honneur sous la présidence du Colonel MICHEL.

11h30 : Une prise d'armes a lieu sur la cour d'honneur groupant le drapeau et sa garde, la

ANNÉE ...

CHRONOLOGIE

musique, les groupements eleves n° 1 et 3, les off, prof, S/O et une delegation PC : Honneurs au drapeau, Allocution du Colonel MICHEL, Remise de la coupe de crow à la brigade 226, Defilé.

17h30 : Lecture du palmares des eleves de 1ere et 2eme année à la salle de cinema sous la presidence du Col MICHEL

22 decembre 66 — Depart en vacances des eleves de 1° et 2° année.

4 janvier 67 — Retour de vacances " " "

7 janvier 67 — 210 ESOA de la 2eme promotion 1ere serie ont obtenu le certificat d'aptitude n° 1 pour compter du 30 novembre 67.

?

8 janvier 67 — 10h40 : Inauguration par le Gal cdt la 52° DM de l'exposition "Technicien pour demain" organisée par l'ecole et presentée à la salle des fêtes d'ISSOIRE dans le but d'informer la population de la ville et des environs sur les activités et les debouchés de l'école.

1er fevrier 67 — 193 ESOA de la 2eme promotion 1ere serie ont

ANNÉE 66/67

CHRONOLOGIE

obtenu le certificat d'aptitude n° 2 a/c du 17 janvier 67.

9 février / 14 février — Vacances de mardi gras des eleves de 1° et 2° années.

15 février 67 — 48 ESOA de la 2ème promo 2ème serie ont obtenu le certificat de specialite n° 2 "electromecanicien toutes armes", 87 le CS n° 2 "reparateur auto engins blindes", 62 le CS2 "mecanicien depanneur radio 267 TRANS", 3 le CS2 "mecanicien depanneur radio 261 TRANS/TA", 3 le certificat de specialite n° 1 "Reparateur AEB", 3 le CS n° 1 "mecanicien depanneur radio 167 TRANS".

24 février 67 — Depart en permission des eleves de la 2eme promotion ~~premiere~~ 2 serie ayant terminé leur periode de specialisation et devant rejoindre le centre d'instruction du 164° RI à VERDUN le 7 mars 67 pour y suivre le cycle d'instruction militaire.

27 février 67 — Le Col MICHEL, le drapeau et sa garde assistent à une prise d'armes à LYON à l'occasion du

ANNÉE 66/67

CHRONOLOGIE

	départ du GA VEZINET, GMC et colt la IIe RM
28 février 67	Retour de VERDUN des ESOA de la 2ème promo 1ère série ayant terminé le cycle d'instruction.
2 mars 1967	* Reprise des cours par les ESOA de la 2ème promo 1ère série * L'equipe 1 de l'EETAT se classe première en gymnastique au championnat d'académie. * L'equipe de cross se classe première au championnat inter-académie et est qualifié pour le championnat de France scolaire.
10 mars 67	8 ESOA 2e promo 1ère série ont obtenu le CA n°2 pour compter du 25/2/67.
14 mars 67	* L'equipe de cross juniors de l'EETAT se classe 6ème aux championnat de France scolaire. * 16 ESOA 2e promo 1ère série ont obtenu le CA 2 a/c du 25/2/67.
21 mars 67	7h15 : Une prise d'armes groupant le drapeau et la garde, les ESOA du GE n° 3 a lieu sur la cour

ANNÉE 66/67

CHRONOLOGIE

d'honneur : Honneurs au drapeau ; revue ; defilé.
Depart en permission des ESOA.

23 mars 67

* 17h30 A l'occasion du depart en vacances des eleves de 1er et 2eme année une prise d'armes a lieu sur la cour d'honneur groupant le drapeau et sa garde, la musique, le GE n° 1 (Cne SEGUINS-COTTEREAU), les off, prof, S/O et une delegation EC : Honneurs au drapeau ; Revue ; Remise de la coupe de cross à la brigade 114 et des medailles de cross des eleves de 1ere année ; Defilé.
* Reunion du conseil des classes suivi la presidence du Col MICHEL ; Lecture du palmarès des eleves en presence des officiers, prof et instructeurs.

10 avril 67

Retour de vacances des eleves et reprise des cours.

8 mai 67

11h30 Une prise d'armes suivie d'un defile à lieu à ISSOIRE, place Allaroche, à l'occasion du 22eme anniversaire de la victoire des armées alliees groupant le drapeau et sa garde, la musique ainsi que les GE n° 1 et 3 sous les ordres du Colonel LEPRAT, cdt en 3cd, et en presence du Col MICHEL

Decorations : Voir au dos

ANNÉE 66/67

CHRONOLOGIE

8 mai 67

* 196 ESOA, 2ème promo 2ème serie ont obtenu le certificat d'aptitude n° 1 devant la commission d'examen du Centre d'instruction du 164° RI de VERDUN pour compter du 29 avril 67.

* 16 ESOA des ecoles militaires preparatoires sont nommés a/c du 1/3 au grade de caporal et 31 brigadier

?

* 180 ESOA sont nommés caporal a/c du 1/8/67 et 197 brigadier a/c du 1/8/67.

* 44 ESOA ont obtenu le certificat de specialité n° 1 "electromecanicien TA"; 92 le CS 1 "Reparateur AEB"; 68 le CS 1 "Mecanicien depanneur radio 167 TRANS". a/c du 1/5/67.

1 Juin 67

10 ESOA ont obtenu le CS 1 a la session de rattrapage (1 electromeca, 3 AEB, 6 radio)

2 Juin 67

159 ESOA (2ème promo - 1ère cie) ont subi avec succès les epreuves de l'examen du CIA au cours de la session du 20 au 25 fevrier 67 au centre d'instruction du 164° RI à VERDUN et 28 ESOA à la session du 16 au 19 mai 1967 à l'EETAT.

ANNÉE 66/67

CHRONOLOGIE

13 Juin 1967 — Inspection de l'inspecteur general de 1er cl DERRIER, Inspecteur technique du materiel.

14 Juin 1967 — Visite du contrôleur general d'ANGLEJAN.

16 Juin 67 — 7 Hres Une prise d'armes a lieu sur la cour d'honneur groupant le drapeau et sa garde, les ESOA et les eleves du GE n° 1 : - Honneurs au drapeau, Revue des troupes, Remise des couleurs aux equipes sportives gagnantes et aux individuels ayant participé au championnat de Judo d'AUVERGNE; Remise des insignes de poche aux eleves de 1ere année, Defile.

18 Juin 67 — Depart des eleves de 1ere année en voyage d'etudes en 1re, 4eme et 7eme RM.

19 Juin 67 — L'A/c MICHELIN et le C/c ABIDON daniel qui accompagnaient les eleves de 1ere année en 7eme RM sont victimes d'un accident de la ~~route~~ circulation à 11h40, route d'UZES à 4km de NIMES. Ils avaient pris place à bord d'une jeep mise a leur disposition par la 3eme Cie de comp et pilote par un

ANNÉE 66/67

CHRONOLOGIE

soldat de cette unité ; Pa jeep a dérapé dans un virage. L'A/C MICHECIN est décédé des suites de ses blessures à l'hôpital de NIMES.

29 Juin 67 — 18h00 Une prise d'armes a lieu sur la cour d'honneur à l'occasion du départ du Colonel LEPRAT cdt en second, et groupant le drapeau et sa garde, les GE n° 1 et 3 ; MM : A/C STADEL ; Remise des médailles des championnats d'auvergne de tir " carabine et pistolet ".

30 Juin 67 — 192 ESOA, 2ème promo 2ème série, ont obtenu le certificat d'aptitude n° 2 a/c du 22/6/67.

2 Juillet 67 — Journée " Portes ouvertes ". Inauguration à 11 heures en présence du Gal RUELLAN cdt la 5ème DM.

5 Juillet 67 — Distribution solennelle des prix sous la présidence du général SIMON, GML et cdt la Vème RM La cérémonie est précédée d'une prise d'armes

Décorations : Voir au dos

6 Juillet 67 — Visite du GI BOUSSARIE, Inspecteur de l'artillerie et inspecteur de l'école.

ANNÉE 66/67

CHRONOLOGIE

7 Juillet 67	Depart en vacances des eleves de 1ère et 2ème année
10 Juillet 67	* 17 ESOA (anciens eleves des ecoles militaires preparatoires) sont nommés au grade de C/C, 28 au grade de brigadier chef a/c du 1/5/67. * 174 ESOA sont nommés C/C a/c du 1/7/67, 189 brigadier chef a/c du 1/7/67
12 Juillet 67	37 ESOA ont obtenu Pe certificat de specialité n° 2 "electromecanicien TA", 88 le CS2 "Reparateurs AEB", 69 Pe CS2 "Mecanicien depanneurs radio 257 TRANS" a/c du 1/7/67
20 Juillet 67	6 ESOA ont obtenu à Pa session de rattrapage le CS2 electromeca, 3 AEB, 3 radio a/c du 18/7/67.
24 Juillet 67	Depart en voyage d'etudes des ESOA en 8ème et 6ème RIM.
29 Juillet 67	Bapteme de Pa 2ème promotion : Promotion general ESTIENNE. La ceremonie est placée sous Pa presidence du gal DEYSSON, adjoint au GML et cdt Pa IIème RIM Chevalier LH : CDT LEGRAND

ANNÉE 66/67...

CHRONOLOGIE

31 Juillet 67

Depart en permission de 30 jours des ESOA de Pa promotion Sol ESTIENNE affectés dans Pes unités a/c du 1/8/67 et devant rejoindre Pe 31/8/67.

1/8/67

* 16 ESOA (anciens des EMP) sont nommés au grade de sergent a/c du 1/6/67 et 24 maréchal des Logis.
* 155 ESOA sont nommés sergent a/c du 1/8/67 et 159 TDL
* 184 ESOA de Pa 2ème promotion 2ème Cie ont subi avec succès Pes epreuves d'aptitude au CIA session du 17 au 21 Juillet 67 au Ci du 164e RI à VERDUN.
* 5 ePeuves SOA ont obtenu le CAP à a/c du 22 Juillet 67 au cours de P'examen de rappel.
* 1 ESOA est nommé C/C a/c du 1/6/67, 2 ESOA C/C a/c du 1/8/67 + 1 brigadier chef.
* L'ESOA DESBROSSE A Paris, caporal, est cassé de son grade et remis Soldat de 2ème classe a/c du 29/7/67.
* Une annexe de P'ETAT est créée à TULLE a/c du 1/8/67.

ORDRE de BATAILLE à la date du 1er JANVIER 1967

NOMS ET PRENOMS		GRADES	ACTIVE ou RESERVE	DATE de NAISSANCE	AFFECTATION OU EMPLOI TENU A L'UNITE	OBSERVATIONS
ETAT-MAJOR						
MICHEL	Pierre	Colonel	A	9.09.13	Chef de Corps	
LEPRAT	Marc	Colonel	A	15.08.13	Cdt. en second	
MARS	Henri	Médecin-Commandant	A	13.08.25	Médecin-Chef	
GAUD	Bernard	Commandant	A	8.01.18	Major	
ANTOINE	Guy	Capitaine	A	26.06.30	Chef d'Etat-Major	
RIMET	Jean-Louis	Capitaine	A	11.01.27	Officier de Garnison	
PEROL	Jean	Capitaine	A	22.11.21	Officier organisation	
FEVAI	Jean	Capitaine	A	16.05.36	Relations extérieures	
DIRECTION de l'INSTRUCTION						
COUILLARD	Jean	Ing. en Chef de 2°Classe	A	8.09.14	Directeur de l'Instruction	
OSPITAL	Max	Capitaine	A	7.05.30	Off.Adjoint de l'Instruction	
DIRECTION ENSEIGNEMENT PROFESSIONNEL						
LEGRAND	Henri	Commandant	A	15.05.20	Chef des TP Mécanique	
FINE	Henri	Capitaine	A	8.03.26	Chef d'atelier méca.Electricité	
TERRIEN	Eddie	Capitaine	A	7.11.30	Chef des TP. Electronique	
SACREZ	Jean	Lieutenant	A	16.11.28	Instructeur Techn.Auto	

ORDRE de BATAILLE à la date du 1er JANVIER 1967

NOMS ET PRENOMS		GRADES	ACTIVE ou RESERVE	DATE de NAISSANCE	AFFECTATION OU EMPLOI TENU A L'UNITE	OBSERVATIONS
RINGEVAL	Paul	Capitaine	A	2.09.34	Chef atelier méca.Générale	
CEYRAT	Marcel	Lieutenant	A	18.04.39	Instructeur Tech.Electricité auto	
DIRECTION ENSEIGNEMENT MILITAIRE						
MORIN	Yves	Lieut.-Colonel	A	12.05.17	Directeur Ens. Militaire	
LA ROSA	Sauveur	Capitaine	A	5.05.32	Adjoint Directeur Ens.Militaire	
SELOSSE	Bernard	Capitaine	A	20.11.33	Offi.des Sports	
MAGGI	Claude	Lieutenant	A	4.02.32	Chef IS AEB	
LEPINASSE	Bernard	Lieutenant	A	24.04.38	Chef IS Electromécanique	
DEQUAIRE	Robert	Sous-Lieutenant	A	15.08.33	Chef IS Radio	
DUCRET	Jacques	Sous-Lieutenant	A	24.11.32	Instructeur IS Radio	
RUMEAU	Guy	Sous-Lieutenant	A	14.10.30	Instructeur IS Radio	
GROUPEMENT DES ELEVES N° 1 et 2						
de SEGUINS	COHORN Henri	Capitaine	A	19.03.27	Commandant de groupement	
RHENTER	Henri	Capitaine	A	20.06.20	Commandant de groupe	
BERGES	Michel	Capitaine	A	12.05.29	Commandant de groupe	
BONHENRY	Hubert	Capitaine	A	4.07.35	Commandant de groupe	
DUBOIS	Henri	Capitaine	A	25.09.31	Commandant de groupe	
RICAUD	André	Capitaine	A	24.12.29	Commandant de groupe	

ORDRE de BATAILLE à la date du 1er JANVIER 1967

NOMS ET PRENOMS	GRADES	ACTIVE ou RESERVE	DATE de NAISSANCE	AFFECTATION OU EMPLOI TENU A L'UNITE	OBSERVATIONS
FERRADOU Gabriel	Capitaine	A	26.07.26	Commandant de groupe	
LE THIEC Jean	Capitaine	A	9.05.36		En stage
IRIBARNE Jean	Capitaine	A	13.03.29	Off.d'activités dirigées	
BLANC Roger	Lieutenant	A	10.06.35	Off.d'activités dirigées	
CHAMPENOIS Jacques	Lieutenant	A	15.05.36	Off.d'activités dirigées	
BERNARD Henri	Sous-Lieutenant	A	15.11.30	Chef de brigade	
GROUPEMENT des ELEVES N° 3					
LAGNEAUX Roger	Capitaine	A	29.04.28	Commandant GE.3	
GARRE Michel	Capitaine	A	15.06.34	Adjoint au Cdt. GE.3	
BESSON Michel	Capitaine	A	23.02.36	Chef de section	
FRUT Pierre	Capitaine	A	4.11.37	Chef de section	
GREGOIRE Gilbert	Capitaine	A	22.12.34	Chef de section	
ALBASINI Jacques	Lieutenant	A	2.09.35	Chef de section	
ANDRE Pierre	Lieutenant	A	31.05.36	Chef de section	
de WAUBERT de GENLIS Max	Lieutenant	A	25.06.37	Chef de section	
RAGOUILLAUX Robert	Sous-Lieutenant	A	6.12.26	Chef de section	
COMPAGNIE ECOLE					
JUILLARD Lucien	Capitaine	A	26.09.29	Commandant la Cie.Ecole	
PAILLE Guy	Capitaine	A	10.10.30	Adjoint Cie. Ecole	

ORDRE de BATAILLE à la date du 1er JANVIER 1967

NOMS ET PRENOMS	GRADES	ACTIVE ou RESERVE	DATE de NAISSANCE	AFFECTATION OU EMPLOI TENU A L'UNITE	OBSERVATIONS
GIMBERGUES Henry	Médecin-Lieutenant	A	23.10.37	Médecin-Adjoint	
SERVICES ADMINISTRATIFS					
PEYRONNET Albert	Capitaine	A	15.06.21	Chef de la section achats	
CHAPEL Jean	Capitaine	A	4.03.28	Officier du Matériel	
DABERT Marc	Lieutenant	A	20.05.26	Officier Trésorier	
MENARD Robert	Lieutenant	A	20.03.28	Officier des Effectifs	
COUSTILLERES Georges	Sous-Lieutenant	A	15.01.29	Officier d'Ordinaire	
COLOMBIER Gilbert	Sous-Lieutenant	A	25.03.35	Adjoint Officier du matériel	
SERVICE ENTRETIEN EXPLOITATION					
BERTHON Claude	Lieutenant	A	17.11.33	Chef de Service exploitation	

Certificat d'aptitude n° 1 : 210 ESOA 2ème promo 1ère série
196 ESOA 2ème promo 2ème série

Certificat d'aptitude n° 2 : 193 ESOA 2ème promo 1ère série
16 ESOA 2ème promo 1ère série
192 ESOA 2ème promo 2ème série
5 ESOA.

Certificat de spécialité n° 2

" électromécanicien toutes armes " : 48 ESOA 2ème promo 2ème série
37 ESOA
6 ESOA

" réparateur AEB " : 87 ESOA 2ème promo 2ème série
88 ESOA
3 ESOA

" mécanicien dépanneur radio 267 TRANS " : 62 ESOA 2ème promo 2ème série
69
3

" mécanicien dépanneur radio 261 TRANS/TA " : 3 ESOA 2ème promo 2ème série

Certificat de spécialité n° 1

" Réparateur AEB " : 3 ESoA 2ème promo 2ème série

" mécanicien dépanneur radio 167 TRANS " : 3 ESoA 2ème promo 2ème série

CiA : 155 ESoA - 2ème promo - 1ère Cie

26 ESoA - 2ème promo - ?

184 ESoA 2ème promo - 2ème Cie